



RONCELLI

C O S T R U Z I O N I S . R . L .



"... con passione, competenza e professionalità ho proseguito una tradizione lavorativa di famiglia:

Mio padre Battista, nato nel 1913, iniziò presto a frequentare i cantieri recandosi a Milano il lunedì per tornare il venerdì, percorrendo in bicicletta l'autostrada A4 ancora in terra battuta con le rare auto che sorpassavano difficilmente il gruppetto di ciclisti, alloggiando in baracche temporanee nel cantiere.

Ben presto Battista si distinse e venne destinato ai continui lavori di manutenzione e ammodernamento del più famoso teatro al mondo: il Teatro alla Scala. Lui operava anche sul palco e la sera rimaneva all'interno ad ascoltare le prove degli attori.

Grazie al suo impegno fu in grado di emergere e il direttore della Scala lo volle come responsabile per edificare la propria villa sul lago di Como, nel ramo di Lecco di fronte a Mandello del Lario dove, nelle sere di luna piena con una "Lucia" si facevano portare in trattoria da un giovane pescatore locale.

Nell'immediato dopoguerra abbiamo iniziato assieme ad eseguire lavoretti edili sempre più importanti fino a creare una mia ditta artigiana ..."



Pierluigi Orzari

CONCEPTS

2 - RONCELLI

4 - GENERAL CONTRACTOR

7 - BRAND

8 - RESIDENZIALE

20 - COMMERCIALE/DIREZIONALE

24 - PRODUTTIVO/LOGISTICO

31 - OPERE STRADALI

43 - BONIFICHE AMBIENTALI

44 - RICICLO E VALORIZZAZIONE

49 - RISTRUTTURAZIONI

53 - CERTIFICAZIONI

57 - STAFF E MEZZI

58 - ALTRE COLLABORAZIONI



RONCELLI

RONCELLI COSTRUZIONI S.R.L.



nasce nel 1967, per opera del fondatore

Roncelli Rino. Nel 1985 l'azienda trasferisce la propria sede operativa nella nuova zona artigianale in Via Lesina 1/A in Brembate Sopra, in una struttura moderna e funzionale.

Gli anni 85/90 vedono l'entrata in azienda dei figli, la seconda generazione Roncelli, impegnati tutt'oggi nella prosecuzione dell'attività intrapresa dal padre.

Roncelli Costruzioni S.r.l. da oltre 55 anni con passione, competenza e professionalità realizza case di civile abitazione, immobili industriali, immobili commerciali, immobili artigianali e monumentali, completi dei relativi impianti e di tutte le opere connesse e accessorie.

Oggi raccoglie la nuova sfida con la stessa professionalità di sempre, in un ecosistema sempre più a rischio si può considerare coerente solo chi sceglie per il futuro, solo chi agisce al passo con l'innovazione rispettando la tradizione, solo chi muove i primi passi nell'interesse globale in un cammino in crescendo, questo e altro la nuova sfida di Roncelli Costruzioni S.r.l.



GENERAL CONTRACTOR

Roncelli Costruzioni S.r.l. è in grado di assolvere il compito di gestione operativa completa e su misura per interventi residenziali, complessi commerciali, edifici industriali, comparti logistici, opere pubbliche anche infrastrutturali, nel nord Italia. Tale ruolo ci pone come responsabile unico della valutazione, pianificazione, realizzazione e controllo del progetto richiesto.

Il nostro obiettivo primario è quello di assicurare il rispetto dei costi, dei tempi, della qualità concordati e soprattutto il raggiungimento della soddisfazione del committente.

A prescindere dalla tipologia di realizzazione dell'intervento, la nostra principale professionalità si riscontra proprio nell'interpretare gli obiettivi reali del progetto dal suo inizio sino alla fine, assicurandoci che la "*visione*" del committente venga realizzata secondo le sue aspettative.

La Roncelli Costruzioni S.r.l., insieme articolato e complesso di risorse professionali, si costituisce come contraente generale e interlocutore unico del Committente per realizzare il Progetto con qualsiasi mezzo, garantendo qualità, tempi di realizzazione e costi certi. La figura professionale dell'Impresa quindi si differenzia notevolmente dal semplice costruttore sotto la Direzione del Committente.

Con la Committenza si opera, in modo reciproco, in perfetta simbiosi, rispettando con onestà intellettuale i diritti e svolgendo con tempestività e solerzia i rispettivi ruoli per raggiungere insieme l'obiettivo nel comune interesse ed a beneficio della collettività.

IL NOSTRO COMPITO

Al fine del completo raggiungimento del successo del progetto possiamo dividere i nostri compiti in due aree:

- **area operativa**, legata alle metodologie, agli strumenti e alle tecniche di lavoro per realizzare al meglio gli obiettivi del progetto;
- **area relazionale**, concernente le dinamiche interpersonali e di comunicazione.

Il ruolo del **General Contractor** richiede ottime competenze organizzative e metodologiche, e una profonda conoscenza dei dettagli tecnici del progetto di cui è responsabile per la gestione delle competenze tecniche ed una organizzazione efficace delle risorse.

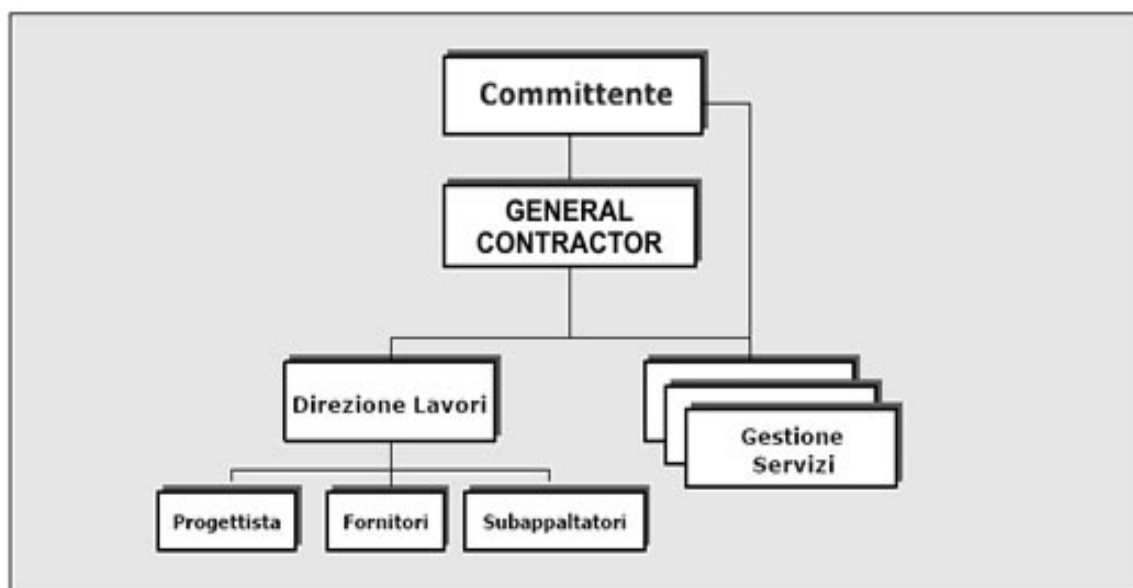

La nostra formazione, sviluppata con la preparazione di chi opera da decenni nel settore, comprende, oltre che un'esperienza sul campo, anche uno studio approfondito delle tecniche di **project management**, di **problem solving**, spiccate caratteristiche di **leadership** e un'ottima capacità di **comunicazione**.

Nello specifico mettiamo a disposizione la nostra competenza operando per:

- **elaborare** la pianificazione e la programmazione di dettaglio,
- **organizzare** efficientemente ed efficacemente le risorse umane a disposizione,
- **favorire** la comunicazione e l'affiatamento del team di progetto,
- **distribuire** le risorse sulle attività e monitorarne lo svolgimento,
- **svolgere** periodicamente il processo di controllo, riportando allo steering committee lo stato di avanzamento dei lavori e le stime di conclusione, anticipando eventuali esigenze di interventi particolari o di revisioni contrattuali,
- **partecipare** allo steering committee e mettere in atto le decisioni,
- **prevenire** i rischi, prendendo tutte le iniziative necessarie,
- **mantenere** i contatti con gli utenti di riferimento e gli utenti finali pianificandone il coinvolgimento nelle varie attività del progetto,
- **produrre** la documentazione di sua competenza e supervisionare quella prodotta dal team di progetto,
- **controllare** la qualità dei prodotti parziali ed assicurarsi che gli standard di qualità adottati siano rispettati,
- **provvedere** alla contabilizzazione delle risorse e alle attività di riepilogo dopo la chiusura del progetto,
- **migliorare** i processi produttivi del progetto, ponendo sempre un'attenzione particolare ai fattori nevralgici sui quali intervenire.

Offriamo **soluzioni su misura** che beneficiano delle nostre conoscenze settoriali e della nostra rete di fornitori provvedendo ad incoraggiare il team a rimanere concentrato sul perfezionamento del progetto garantendo la massima qualità intervenendo dalla fase preliminare fino alla consegna dell'opera finita.

Gestiamo i **rapporti con il Committente** e i suoi delegati, le Istituzioni, il mondo bancario e assicurativo, gli enti pubblici, gli enti di certificazione, il mondo scientifico, i mass media, i progettisti esterni, i fornitori e i subappaltatori lavorando con voi e per voi, dall'acquisizione alla costruzione, fino alla gestione dell'immobile.

BRAND

RESIDENZIALE

COMMERCIALE/DIREZIONALE

PRODUTTIVO/LOGISTICO

OPERE STRADALI

BONIFICHE AMBIENTALI

RICICLO E VALORIZZAZIONE

RISTRUTTURAZIONI

RESIDENZIALE

COMUNE DI CAPRIATE SAN GERVASIO

Via Colombo / Via C.A. dalla Chiesa

Committente: Edil Centro Srl.

*Area di Trasformazione che prevede un intervento residenziale di circa 4.000 mq e
Opere di urbanizzazione relative a strade, parcheggi e sottoservizi su una
superficie di circa 3.400mq;*



COMUNE DI PONTIDA (BG)

Via M. Buonarroti - Località Valmora

Committente: Edil Centro Srl.

Intervento residenziale di circa 4.000 m³ fuori terra per un totale di 20 appartamenti (lotto unico).

Oltre alla realizzazione di opere di urbanizzazione primarie e secondarie ovvero strada di accesso e parcheggio pubblico.



COMUNE DI BERGAMO

Via Rampinelli (Quartiere Colognola)

Committente: Edil Centro Srl.

Opere di urbanizzazione, strade, parcheggi, sottoservizi, parco pubblico attrezzato;
intervento **residenziale** per un totale edificato di circa 120 appartamenti su circa
40.000 mq di cui più di 20.000 mq destinati a "Servizi e spazi di uso pubblico"



**PARCO DI
COLOGNOLA**



COMUNE DI BONATE SOPRA (BG)

Via Carlo Alberto Dalla Chiesa

Committente: Edil Centro Srl.

*Intervento **residenziale** di circa 25.000 mc. fuori terra per un totale di circa 150 appartamenti.*

Oltre alla realizzazione di opere di urbanizzazione primarie e secondarie ovvero strade, parcheggi e parco pubblico.



**RESIDENZA
"AGRIFOGLIO"**

COMUNE DI BONATE SOPRA (BERGAMO)

Via Padania

Committente: Edil Centro Srl.

*Intervento **residenziale** di circa 20.000 mc. fuori terra per un totale di circa 110 appartamenti.*

Oltre alla realizzazione di opere di urbanizzazione primarie e secondarie ovvero strade, parcheggi e verde.



**Residenza
La Masnada**

COMUNE DI MADONE (BERGAMO)

Opere pubbliche e residenze bioclimatiche

Nuovo "Parco della fornace"

Opere di urbanizzazione, strade, parcheggi, sottoservizi, parco pubblico attrezzato; "Parco della Fornace" con architettura residenziale sostenibile per un totale edificato di circa 200 appartamenti



COMUNE DI PONTE S. PIETRO (BERGAMO)

Via S. Clemente/Meucci

Lottizzazione "Briolo" residenza "Le piscine".

Committente: iniziativa in proprio per vendita per il mercato.

Intervento:

residenziale libero di circa 32.000 mc fuori terra

(152 unità immobiliari tra appartamenti e ville);

residenziale convenzionato di circa 8.000 mc fuori
terra (32 unità immobiliari appartamenti);

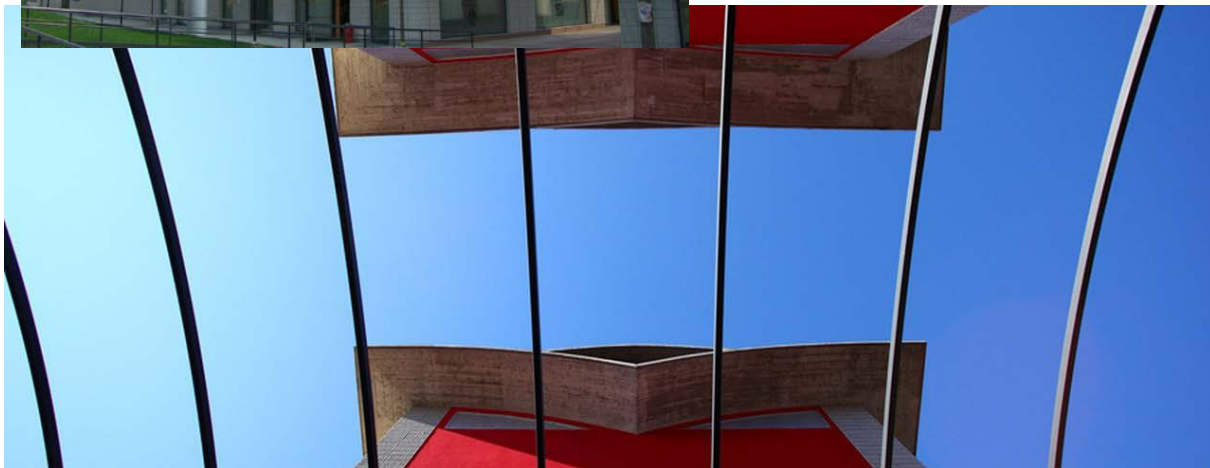



COMUNE DI TORRE DE BUSI (BERGAMO)

Via Casarola/S. Michele

Committente: Edil Centro Srl.

*Intervento **residenziale** di circa 65.000 mc per un totale di circa 350 appartamenti/ville/rustici e restauro di complesso immobiliare; oltre alla realizzazione di opere di urbanizzazione primarie e secondarie specificatamente, strade, piste ciclopedonali, parco pubblico, opere fluviali, infrastrutturali, ecc.*



COMUNE DI VALBREMBO (BERGAMO)

Via G. Galilei

Committente: Immobiliare con sede in provincia di Bergamo.
Intervento **residenziale** di circa 18.000 mc per un totale di circa 80 appartamenti; oltre alla realizzazione di opere di urbanizzazione primarie e secondarie nel parco pubblico "Piana delle Capre" specificatamente piste ciclopedonali complete di tutti i sottoservizi.



residenza
Galilei



COMUNE DI BONATE SOPRA (BERGAMO)

Via Piave Lotto 1

Committente: Immobiliare con sede in provincia di Bergamo.

*Intervento **residenziale** di circa 10.500 mc per un totale di circa 45 appartamenti.*

Oltre alla realizzazione di opere di urbanizzazione primarie, strade e parcheggi.

COMUNE DI BONATE SOPRA (BERGAMO)

Via Piave Lotto 2

Committente: Immobiliare con sede in provincia di Bergamo.

*Intervento **residenziale** di circa 12.000 mc per un totale di circa 55 appartamenti.*



COMUNE DI BREMBATE DI SOPRA (BERGAMO)

Via Carducci

Committente: iniziativa in proprio per vendita per il mercato.

*Intervento **residenziale** di circa 7.500 mc fuori terra per un totale di circa 30 appartamenti oltre alla realizzazione di opere di urbanizzazione primarie, strade e parcheggi all'interno del Piano di Lottizzazione denominato "Carducci"*



COMUNE DI PONTE SAN PIETRO (BERGAMO)

Via Mapelli – Fraz. Locate

Committente: Immobiliare con sede in provincia di Bergamo.

*Intervento **residenziale** di circa 12.000 mc fuori terra per un totale di circa 55 appartamenti oltre alla realizzazione di opere di urbanizzazione primaria, strade e parcheggi all'interno del Piano di Lottizzazione.*



ALTRI INTERVENTI RESIDENZIALI:

COMUNE DI BERGAMO Via Carducci

Committente: Immobiliare con sede in provincia di Bergamo.

*Intervento **residenziale** di circa 40.000 mc. fuori terra e 30.000 mc. interrati per un totale di costruzione di circa 70.000 mc., sei piani fuori terra e due interrati per un totale di circa n. 170 appartamenti.*

COMUNE DI BONATE SOPRA (BERGAMO) lottizzazione Chiosi

Committente: iniziativa in proprio per vendita per il mercato.

*Intervento **residenziale** di circa 4.000 mc fuori terra.*

(circa 16 unità immobiliari appartamenti e ville).

COMUNE DI BONATE SOPRA (BERGAMO) Via E. Morante

Committente: Immobiliare con sede in provincia di Bergamo.

*Intervento **residenziale** di circa 5.500 mc per un totale di circa 25 appartamenti.*

COMUNE DI BONATE SOTTO (BERGAMO) Via L. Da Vinci

Committente: iniziativa in proprio per vendita diretta per il mercato.

*Intervento **residenziale** di circa 6.000 mc fuori terra per un totale di circa 25 appartamenti.*

COMUNE DI CISANO BERGAMASCO (BERGAMO) Via Sonna

Committente: Immobiliare con sede in provincia di Bergamo.

*Intervento **residenziale** di circa 4.500 mc fuori terra per un totale di circa 20 appartamenti.*

COMUNE DI MADONE (BERGAMO) lottizzazione Bajane

Residenza "Tintoretto"

Committente: iniziativa in proprio per vendita diretta per il mercato.

*Intervento **residenziale** di 16.000 mc fuori terra.*

(circa 75 unità immobiliari appartamenti e ville).

COMUNE DI MOZZO (BERGAMO) Via Valle Quisa

Residenza "Brunelleschi"

Committente: iniziativa in proprio per vendita diretta per il mercato.

Intervento **residenziale** di 15.000 mc. fuori terra.

(circa 49 unità immobiliari appartamenti e ville).

COMUNE DI PALAZZAGO (BERGAMO) Via Longoni

Committente: Immobiliare con sede in provincia di Bergamo.

Intervento **residenziale** di circa 3.500 mc fuori terra per un totale di circa

16 appartamenti.

COMUNE DI PALAZZAGO (BERGAMO) Via Voltorno Fraz. Gromlongo

Committente: iniziativa in proprio per vendita diretta per il mercato.

Intervento **residenziale** di circa 6.000 mc fuori terra per un totale di circa

25 appartamenti.

COMUNE DI PONTIDA (BERGAMO) Via Cà Bognini

Committente: Immobiliare con sede in provincia di Bergamo.

Intervento **residenziale** di circa 7.000 mc fuori terra e due piani interrati per

un totale di circa 28 appartamenti.

COMUNE DI SUISIO (BERGAMO) Via Alberto da Giussano

Committente: Immobiliare con sede in provincia di Bergamo.

Intervento **residenziale** di circa 10.000 mc fuori terra (circa 45

appartamenti).

COMUNE DI TORRE DE BUSI (BERGAMO) Via Manzoni

Committente: Immobiliare con sede in provincia di Bergamo.

Intervento **residenziale** di circa 4.400 mc fuori terra per un totale di circa

18 appartamenti.

COMUNE DI TREVIOLO (BERGAMO) Via C.A. Dalle Chiesa

Committente: Immobiliare con sede in provincia di Bergamo.

Intervento **residenziale** di circa 11.000 mc fuori terra per un totale di circa

50 appartamenti.

COMMERCIALE/DIREZIONALE

COMUNE DI BREMBATE SOPRA (BERGAMO)

Via Locatelli

Nuovo edificio **terziario direzionale** disposto su un massimo di 4 livelli di circa 550 mq ogni piano con ampio interrato adibito a parcheggi o soluzione monopiano da 610/700mq.



COMUNE DI PONTE SAN PIETRO (BERGAMO)

Opere Pubbliche

Realizzazione di nuovo **edificio polifunzionale** in frazione Briolo, Comune di Ponte San Pietro.



COMUNE DI BREMBATE DI SOPRA (BERGAMO)

Opere pubbliche

Realizzazione di nuovo parcheggio camionale comunale in Via Marconi.

Nuovo **impianto** di quartiere comunale nel **centro sportivo**.

Ampliamento e soprazzo della **scuola** secondaria "Ferruccio Dell'Orto" in Via Locatelli.



COMUNE DI PONTE S. PIETRO (BERGAMO)

Via S. Clemente/Meucci

lottizzazione "Briolo" centro "Le piscine".

Committente: iniziativa in proprio per vendita per il mercato.

Intervento:

commerciale di circa 8.000 mc fuori terra

(negozi e uffici per un totale di circa 2.600 mq);

sportivo/commerciale/ricreazionale di circa 20.000 mc fuori terra

(piscine coperte, scoperte, ristorante, self service, bar, negozi, asilo);

*realizzazione di tutte le opere di **urbanizzazione** primarie*

(strade, parcheggi, verde).



**Si stipulano
CONVENZIONI con
AZIENDE e COMUNI**



PRODUTTIVO/LOGISTICO

COMUNE DI BREMBATE SOPRA (BERGAMO)

Via Locatelli

Committente: **GRUPPO NOLAN S.P.A.**

Intervento industriale di circa 7.500 mq di superficie di **capannone** oltre opere di urbanizzazione primarie, secondarie.

Committente: **CUGINI MAZZOLENI S.r.l.**

Intervento industriale di circa 5.500 mq. di **capannone** oltre opere di urbanizzazione primarie, secondari.



BREMBOFLEX SPA - BREMBATE DI SOPRA (BERGAMO)

Via Tresolzio



CAD srl e altri - BREMBATE DI SOPRA (BERGAMO)

Via terzi di S.Agata

COMUNE DI BREMBATE SOPRA (BERGAMO)

Via Locatelli



Committente: **LENTI S.r.l. (Gruppo SAFILO S.p.a.)**

Ristrutturazione di circa 6.500 mq. di capannone

Committente: **ROTA S.r.l.**

Ristrutturazione di circa 1.500 mq. di capannone



COMUNE DI BREMBATE SOPRA (BERGAMO)

Via Caduti e Dispersi dell'Aeronautica

Committente: **POLYNT S.p.a.**

Manutenzione **capannone**

COMUNE DI CARVICO (BERGAMO)

Via Don A. Pedrinelli

Committente: IMEC TEX ZETA Spa – Gruppo ZAMBAITI.

nuova realizzazione, intervento industriale di circa 6.000 mq di capannone e uffici più opere di urbanizzazione primarie.



COMUNE DI MAPELLO (BERGAMO)

Via Bernini

Committente: Immobiliare con sede in provincia di Bergamo.

Intervento industriale/capannoni di circa 11.500 mq di superficie coperta.



COMUNE DI VAPRIO (MILANO)

Via Campo Bratela

Committente: Immobiliare con sede in provincia di Milano.

Intervento industriale/capannoni di circa 7.000 mq di superficie coperta.



Attualmente in realizzazione **altri diversi cantieri** di minore dimensione oltre ai numerosi già ultimati o in procinto di esserlo tra i quali: ...



COMUNE DI PONTE SAN PIETRO (BERGAMO) Via Marconi

Committente: Immobiliare con sede in provincia di Bergamo.

Intervento industriale/capannoni di circa 18.000 mq di superficie coperta.

Oltre alla realizzazione di opere di urbanizzazione primarie, strade e parcheggi all'interno del Piano di Lottizzazione denominato "Marconi".



ALTRI INTERVENTI PRODUTTIVI/LOGISTICI:

COMUNE DI BREMBATE SOPRA (BERGAMO)

Via Tresolzio/Terzi/Caduti dell'Aeronautica,
lottizzazione "TRESOLZIO DI SOTTO"

Committente: iniziativa in proprio per vendita diretta per il mercato.

*Intervento **industriale** di circa 12.000 mq di superficie coperta.*

COMUNE DI CALCO (LECCO)

Via Calendoni e Via Scagnello

Committente: Immobiliare con sede in provincia di Lecco.

*Intervento industriale/capannoni di circa 16.000 mq di superficie coperta
oltre alla realizzazione di opere di urbanizzazione primarie,
strade e parcheggi.*

COMUNE DI PRESEZZO (BERGAMO) lottizzazione Marzole

Committente: iniziativa in proprio per vendita diretta per il mercato.

*Intervento **industriale** di circa 1.500 mq di superficie coperta.*

COMUNE DI PRESEZZO (BERGAMO) lottizzazione Marzole

Committente: ditta con sede in Ponte San Pietro.

*Intervento **industriale** su due livelli di circa 2.000 mq. di superficie lorda.*

OPERE STRADALI, PONTI, PIAZZALI, PARCHI

Comune di BERGAMO - Opere di urbanizzazione primaria e secondaria



Sistemazione ambientale



Comune di BONATE SOPRA - Via Carlo Alberto Dalla Chiesa - Opere di urbanizzazione



Comune di BONATE SOPRA (fraz. Ghiaie) - Opere di urbanizzazione



Parco giochi

Comune di BREMBATE DI SOPRA

Piazzale per impianto di trattamento rifiuti, opere ambientali e ponte su torrente



Parcheggio camionale e ponte sul torrente Rino



Comune di BREMBATE DI SOPRA - OPERE DI URBANIZZAZIONE COMPARTO EX PHILCO/INDESIT

Strada di lottizzazione - Via Tresolzio - Via Tinaglia - Rotatoria



Comune di BREMBATE DI SOPRA - Via Carducci
Opere di urbanizzazione e ponte sul torrente Lesina



Via Carducci

Strada di lottizzazione

Comune di BREMBATE DI SOPRA - Strada camionale - Via Lesina



Comune di CISANO BERGAMASCO - Via Sonna - Opere stradali



Comune di CISANO BERGAMASCO – Area ex Fornace Magnetti



Comune di MADONE - Parco della Fornace - Opere di urbanizzazione,
parcheggi, opere stradali, parco e viali



Comune di PONTE SAN PIETRO - Legler S.p.a. - Piazzali



Comune di PONTE SAN PIETRO - Fonderie Mazzucconi S.p.a - Opere di urbanizzazione



FONDERIE
 mario mazzucconi...



Comune di PONTE SAN PIETRO - Opere stradali

Realizzazione di nuovo percorso **ciclo/pedonale**, parcheggi, riqualificazione tratto di strada nel quartiere Briolo.



Comune di PONTE SAN PIETRO - Opere stradali

Riqualificazione via Diaz, parcheggio, pista ciclopedonale, sottoservizi e mitigazione vegetale (Locate)



Comune di VALBREMBO - Opere stradali



Comune di TORRE DE BUSI (Bergamo) - Ponte sul torrente Sonna e strada di arroccamento



Sviluppo stradale di circa 7/8 Km,
 parcheggi e parco

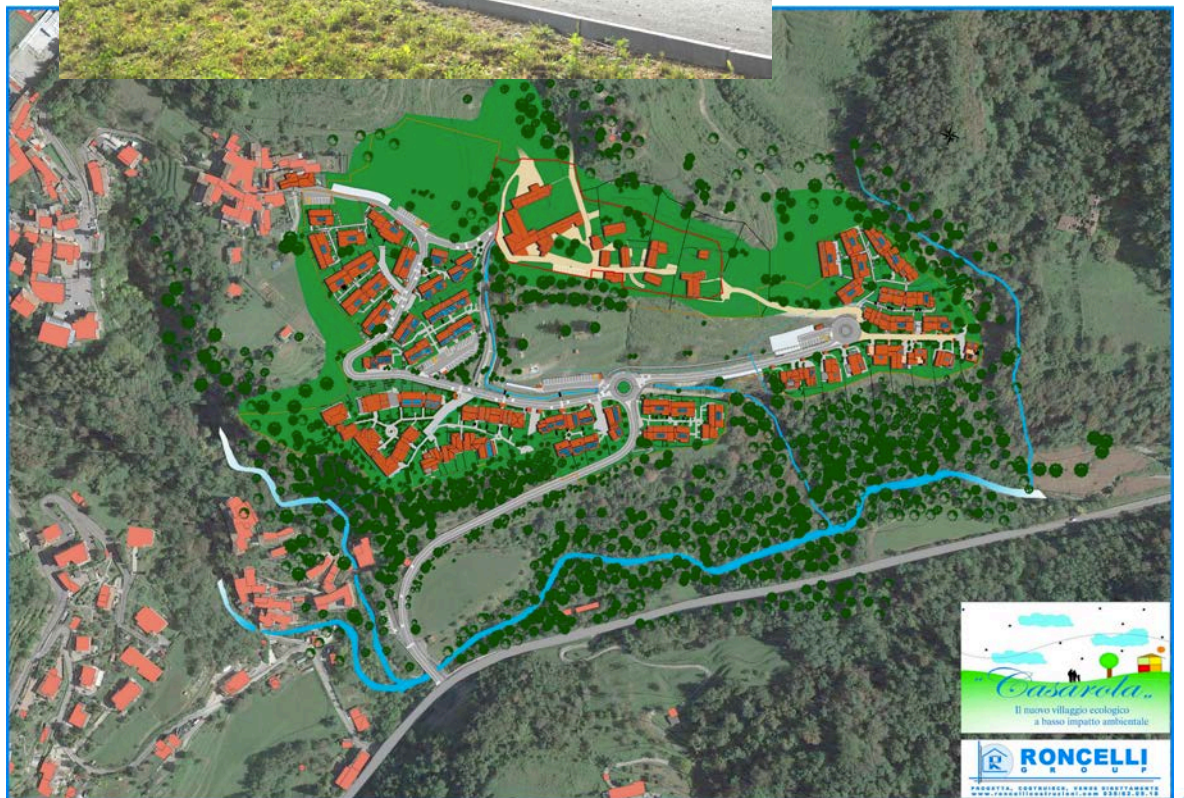



Tenaris Dalmine

Leader mondiale

per i suoi stabilimenti ha scelto



Sistemazioni stradali
presso lo stabilimento di
Dalmine



Allestimento impianto
presso lo stabilimento di
Aberdeen, Scozia (UK)

Stabilimento di Dalmine

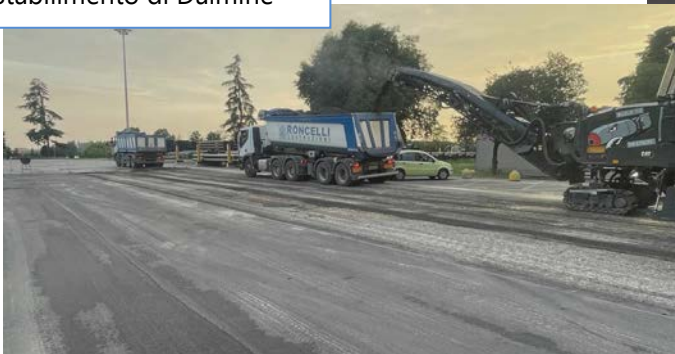

Operiamo negli stabilimenti Tenaris di:
Dalmine, Arcore, Costa Volpino, Sabbio Bergamasco, Aberdeen, Scozia (UK)



BONIFICHE AMBIENTALI



Comune di MILANO



Tenaris Dalmine



Comune di Cisano



Comune di Castellanza

RICICLO E VALORIZZAZIONE

VIA MARCONI 36 - 24030 BREMBATE DI SOPRA (BG)

IMPIANTO: VENDITA DI INERTE RICICLATO CERTIFICATO, GOMPOST, TERRENO VEGETALE

Con il nostro impianto di trattamento rifiuti, all'avanguardia nei processi produttivi, siamo attori diretti nel campo della sostenibilità di settore applicando i principi **ESG** in particolare nell'area "E" (ambiente) grazie ad anni di esperienza nell'ottica dell'economia circolare.

Con il PNRR e l'applicazione sistematica e omogenea dei **CAM** per noi il **futuro sostenibile è adesso**.



Ecoriciclo è un marchio Roncelli Costruzioni Srl



Visita agli impianti da parte del **Ministro Maurizio Lupi**



SCAVI E MOVIMENTI TERRA:

- Scavi e lavori in terra
- Verde e arredo urbano
- Demolizioni di opere
- Opere di ingegneria naturalistica
- Opere fluviali, di difesa e di sistemazione idraulica
- Opere di irrigazione e di evacuazione



GESTIONE E RECUPERO EX-CAVE E COLTIVAZIONE DI CAVE:

- Calusco d'Adda RA3 (argilla)
- Pontirolo Nuovo ATEg 26 (sabbie e ghiaie)
- Pontida/Cisano Bergamasco ex AC2a
- Brembate Sopra ex ATEg 30
- Cappella Cantone (CR) ex ATEg 12



MATERIALI INNOVATIVI PER COSTRUIRE SOSTENIBILITA'

CALCESTRUZZO E ASFALTO A FREDDO:

- Calcestruzzo
- Misto cementato
- Asfalto a freddo
- Asfalto a freddo per tappetini di color "Rosso"
- Pavimentazioni ecologiche per mobilità "dolce"





TRATTAMENTO E RECUPERO RIFIUTI:

Trattiamo rifiuti speciali non pericolosi e pericolosi:

- **EER01** Fanghi, ceneri e polveri
- **EER10** Scorie di acciaie-rie e fonderie
- **EER17** Demolizioni terre e rocce, asfalti e cartongessi

LABORATORIO TECNOLOGICO INTERNO DI CONTROLLO E RICERCA

diretto da laureato in scienze geologiche con lunga esperienza nel settore



INERTIZZAZIONE:

Impianto di inertizzazione-solidificazione di ultima generazione per il trattamento ed in particolare per il recupero di rifiuti pericolosi e non pericolosi.



Produzione e vendita di blocchi
assemblabili in calcestruzzo

ecoriciclo

... ritiro, trattamento e recupero rifiuti



DESCRIZIONE RIFIUTI	C.E.R.	DESCRIZIONE	SETTORI DI MESSA IN RISERVA	MODALITA' DI STOCCAGGIO	ATTIVITA' SVOLTE
rifiuti da attività di costruzione e demolizione	101311 170101 170102 170103 170107 170302 170508 170604 170802 170904	rifiuti della produzione di materiali base cemento cemento mattoni mattonelle e ceramiche miscugli di cemento, mattoni e ceramiche miscele bituminose diverse da 170301 pietrisco per massicciate ferroviarie materiali isolanti diversi da 170601 e 170603 materiali da costruzione a base gesso, no 170801 rifiuti misti dell'attività costruzione e demolizione	2-3-4-6- 7-8-9-11		
terre e rocce e minerali e fanghi	010504 010507 010508 170504 170504 170506 191209 191302 200202	fanghi e rifiuti di perforazione di pozzi acque dolci fanghi e rifiuti di perforazione contenenti barite fanghi e rifiuti di perforazione contenenti cloruri terra e rocce, diverse da voce 170503 terre provenienti da siti sottoposti a bonifica materiale di dragaggio, diverse da voce 170505 minerali (ad esempio sabbia, rocce) rifiuti solidi prodotti da bonifica di terreni, no 191301 terra e roccia	2-3-4- 6-7-8-11	cumuli	R5
cocciami e rifiuti ceramici e refrattari	010408 010409 010410 010412 010413 101201 101203 101206 101208	scarti di ghiaia e pietrisco, diversi da 010407 scarti di sabbia e argilla polveri e residui affini, diversi da voce 010407 sterili e altri residui del lavaggio e pulitura minerali rifiuti prodotti dal taglio e segazione pietra residui di miscela di preparazione polveri e particolato stampi di scarto scarti di ceramica, mattoni, mattonelle	2-3-4-7- 9-11		
scarti di legno e sughero, imballaggi di legno	030101 030105 150103 170201 191207 200138	scarti di corteccia e sughero segatura, trucioli, residui di taglio, legno, no 030104 imballaggi in legno legno legno diverso da voce 191206 legno diverso da voce 200137	4-6-8- 9-11		R3(legno vergine) o R12(legno trattato)
rifiuti ligneo cellulosici	020107 200201	rifiuti derivanti dalla silvicoltura rifiuti biodegradabili			R3

info@ecoriciclo.eu - www.ecoriciclo.eu - Per info: 035 614349 - 348 4064239
Ecoriciclo di RONCELLI COSTRUZIONI SRL | Impianti: via Marconi n.36 - 24030 Brembate di Sopra (BG)
Codice Fiscale, Partita Iva e N° Iscrizione Registro Imprese di Bergamo:
BG 03170560167, Iscriz. REA: 355442, Capitale Soc.: 300.000,00 I.V



RITIRO CON FORMULARIO (Senza Piano Di Utilizzo) DI:

**TERRE - ENTRO IL LIMITE INDUSTRIALE ANCHE
PROVENIENTI DA SITI SOTTOPOSTI A BONIFICA**

MACERIE - DEMOLIZIONI

ASFALTO

CARTONGESSO

SCARTI VEGETALI - POTATURE

LEGNO E ALTRO ANCORA

PREVENTIVI GRATUITI



**MACERIE
170904**

VENDITA DI:

INERTI RICICLATI CERTIFICATI CE 2+

TERRA DA COLTURA VAGLIATA

COMPOST

TERRENO VEGETALE



**TERRE
170504**

ALTRI SERVIZI:

**ISCRIZIONE ALL'ALBO NAZIONALE
GESTORI AMBIENTALI PER**

**RACCOLTA E TRASPORTO RIFIUTI
(ANCHE CON CASSONI SCARRABILI)**

BONIFICHE AMBIENTALI

SCAVI E MOVIMENTI DI TERRA

OPERE STRADALI



**ASFALTO
170302**



SCAVI



**MPS
CERTIFICATO CE/DOP**



**CARTONGESSO
170802**

info@ecoriciclo.eu - www.ecoriciclo.eu Per info: 035 614349 - 348 4064239
Ecoriciclo di **RONCELLI COSTRUZIONI SRL** | Impianti: via Marconi n.36 - 24030 Brembate di Sopra (BG)
Uffici: via Lesina n.1/A 24030 - 24030 Brembate di Sopra (BG) - Tel: +39 (035) 620518 - Fax: +39 (035) 620917
Codice Fiscale, Partita Iva e N° Iscrizione Registro Imprese di Bergamo:
BG 03170560167, Iscriz. REA: 355442, Capitale Soc.: 300.000,00 I.V

RISTRUTTURAZIONI

CONDOMINIO BIANCONI - Via Bramante 1, Bergamo BG

Intervento superbonus 110% - 2022 - 17 unità



Dopo

Prima



CONDOMINIO LE BETULLE - Via Emilia 13, Curno BG
Intervento superbonus 110% - 2022 - 24 unità



Prima



Dopo

CONDOMINIO PIAZZA VERDI - Piazza Verdi 8, Calolziocorte LC
Intervento superbonus 110% - 2022 - 7 unità



Prima

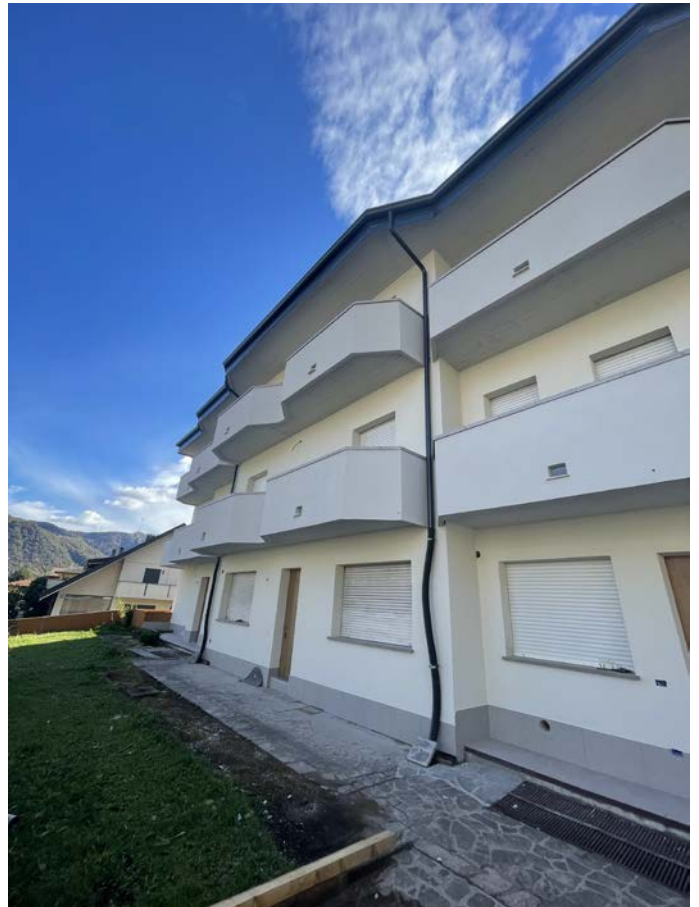

Dopo

CONDOMINIO DONIZETTI – via Donizetti 118, Brembate Sopra BG

Intervento superbonus 110% - 2022 - 3 unità



Prima



Dopo

CONDOMINIO STAZIONE – Piazza Dante Alighieri 2, Ponte San Pietro BG

Intervento superbonus 110% - 2023 - 19 unità



Prima

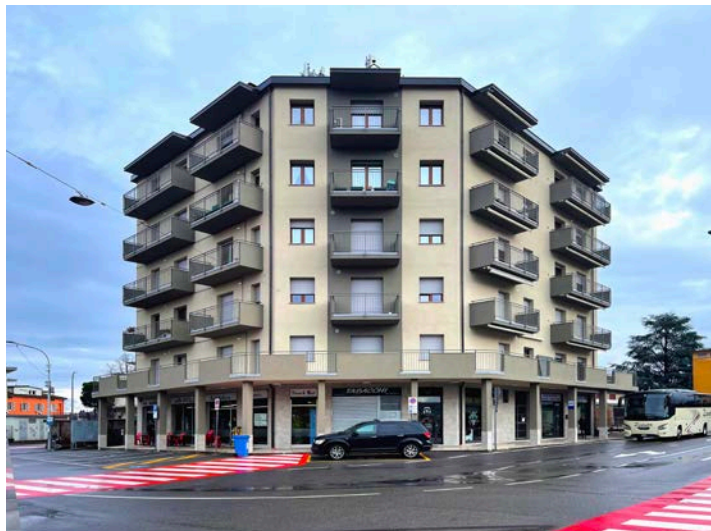

Dopo

CONDOMINIO UNGARETTI – via Ungaretti 33, Seriate BG
Intervento superbonus 110% - 2023 - 12 unità



Prima



Dopo

CONDOMINIO BORROMINI A – Piazza Risorgimento 13, Bergamo BG
Intervento superbonus 110% - 2023 - 38 unità



Prima



Dopo

CONDOMINIO VENEZIAN –via Venezian 62, Seriate BG
Intervento superbonus 110% - 2023 - 6 unità



Prima



Dopo

CERTIFICAZIONI



Sistema di gestione certificato n° - The management system of Certificate N 399_23_Q

RONCELLI COSTRUZIONI S.r.l.

con sede legale in - head office

Via Lesina, 1/A - 24030 Brembate di Sopra (BG)

ed unità operativa (e) in - branch office(s)

Via Lesina, 1/A - 24030 Brembate di Sopra (BG) / Via Marconi, 36 - 24030 Brembate di Sopra (BG)

è stato giudicato conforme alla norma - has been considered compliant to the standard requirements of

ISO 9001:2015

per le seguenti attività

Costruzione di edifici civili, strade e opere di urbanizzazione. Esecuzione di scavi e movimento terra. Esecuzione di opere di bonifica e protezione ambientale dei siti contaminati. Servizi di raccolta, trasporto, trattamento e smaltimento di rifiuti speciali non pericolosi. Gestione dell'impianto di recupero di rifiuti speciali non pericolosi provenienti da attività di demolizione edile e da attività di scavo ed opere di bonifica. Produzione di aggregati riciclati (MPS/EOW - END OF WASTE).

Settore/i IAF: 24, 28, 39

for the following activities

Construction of civil buildings, roads and urbanization works. Excavation and earthmoving. Execution of reclamation works and environmental protection of contaminated sites. Collection, transport, treatment and disposal services for non-hazardous special waste. Management of the recovery plant for non-hazardous special waste deriving from building demolition activities and excavation activities and reclamation works. Production of recycled aggregates (MPS/EOW - END OF WASTE).

IAF Sector: 24, 28, 39

DATA DI PRIMA EMISSIONE 1 st issue date	NUMERO E DATA DI MODIFICA number & modification date	DATA DI SCADENZA expiry date
05-12-2008	09 / 22-11-2023	26-11-2026

La validità del presente certificato è subordinata alla sorveglianza periodica almeno annuale, al rispetto completo del sistema gestione aziendale con periodicità triennale, nonché al rispetto delle regole definite dal sistema di certificazione AMTIVO ITALIA S.r.l.
The validity of this certificate is subject to an annual surveillance and total review of the management system every three years.
The validity of this certificate is under the request of the rules defined by the AMTIVO ITALIA S.r.l. certification system.

Mike Tims
CEO

Per informazioni puntuali ed aggiornate circa eventuali variazioni intervenute nello stato della certificazione o nelle attività di cui il presente certificato, si prega di contattare il numero telefonico 02 45498793 o l'indirizzo e-mail cert@amtivo.it
For further and updated information about this certificate please contact +39 02 45498793 or the mail address cert@amtivo.it



HS 088 A
Signatory of EA, IAF and ILAC
Mutual Recognition Agreements

www.amtivo.it

Certificate Issued by Amtivo Italia SRL



Sistema di gestione certificato n° - The management system of Certificate N 2761_23_A

RONCELLI COSTRUZIONI S.r.l.

con sede legale in - head office

Via Lesina, 1/A - 24030 Brembate di Sopra (BG)

ed unità operativa (e) in - branch office(s)

Via Lesina, 1/A - 24030 Brembate di Sopra (BG) / Via Marconi, 36 - 24030 Brembate di Sopra (BG)

è stato giudicato conforme alla norma - has been considered compliant to the standard requirements of

ISO 14001:2015

valutato secondo le prescrizioni del Regolamento Tecnico ACCREDIA RT-09

per le seguenti attività

Costruzione di edifici civili, strade e opere di urbanizzazione. Esecuzione di scavi e movimento terra. Esecuzione di opere di bonifica e protezione ambientale dei siti contaminati. Servizi di raccolta, trasporto, trattamento e smaltimento di rifiuti speciali non pericolosi. Gestione dell'impianto di recupero di rifiuti speciali non pericolosi provenienti da attività di demolizione edile e da attività di scavo ed opere di bonifica. Produzione di aggregati riciclati (MPS/EOW - END OF WASTE).

Settore/i IAF: 24, 28, 39

for the following activities

Construction of civil buildings, roads and urbanization works. Excavation and earthmoving. Execution of reclamation works and environmental protection of contaminated sites. Collection, transport, treatment and disposal services for non-hazardous special waste. Management of the recovery plant for non-hazardous special waste deriving from building demolition activities and excavation activities and reclamation works. Production of recycled aggregates (MPS/EOW - END OF WASTE).

IAF Sector: 24, 28, 39

DATA DI PRIMA EMISSIONE 1 st issue date	NUMERO E DATA DI MODIFICA number & modification date	DATA DI SCADENZA expiry date
10-09-2020 (Altro OdC)	01 / 08-09-2023	09-09-2026

La validità del presente certificato è subordinata alla sorveglianza periodica almeno annuale, al rispetto completo del sistema gestione aziendale con periodicità triennale, nonché al rispetto delle regole definite dal sistema di certificazione AMTIVO ITALIA S.r.l.
The validity of this certificate is subject to an annual surveillance and total review of the management system every three years.
The validity of this certificate is under the request of the rules defined by the AMTIVO ITALIA S.r.l. certification system.

Mike Tims
CEO

Per informazioni puntuali ed aggiornate circa eventuali variazioni intervenute nello stato della certificazione o nelle attività di cui il presente certificato, si prega di contattare il numero telefonico 02 45498793 o l'indirizzo e-mail cert@amtivo.it
For further and updated information about this certificate please contact +39 02 45498793 or the mail address cert@amtivo.it



HS 088 A
Signatory of EA, IAF and ILAC
Mutual Recognition Agreements

www.amtivo.it

Certificate Issued by Amtivo Italia SRL



Sistema di gestione certificato n° - The management system of Certificate N 2762_23_5

RONCELLI COSTRUZIONI S.r.l.

con sede legale in - head office

Via Lesina, 1/A - 24030 Brembate di Sopra (BG)

ed unità operativa (e) in - branch office(s)

Via Lesina, 1/A - 24030 Brembate di Sopra (BG) / Via Marconi, 36 - 24030 Brembate di Sopra (BG)

è stato giudicato conforme alla norma - has been considered compliant to the standard requirements of

ISO 45001:2018

per le seguenti attività

Costruzione di edifici civili, strade e opere di urbanizzazione. Esecuzione di scavi e movimento terra. Esecuzione di opere di bonifica e protezione ambientale dei siti contaminati. Servizi di raccolta, trasporto, trattamento e smaltimento di rifiuti speciali non pericolosi. Gestione dell'impianto di recupero di rifiuti speciali non pericolosi provenienti da attività di demolizione edile e da attività di scavo ed opere di bonifica. Produzione di aggregati riciclati (MPS/EOW - END OF WASTE).

Settore/i IAF: 24, 28, 39

for the following activities

Construction of civil buildings, roads and urbanization works. Excavation and earthmoving. Execution of reclamation works and environmental protection of contaminated sites. Collection, transport, treatment and disposal services for non-hazardous special waste. Management of the recovery plant for non-hazardous special waste deriving from building demolition activities and excavation activities and reclamation works. Production of recycled aggregates (MPS/EOW - END OF WASTE).

IAF Sector: 24, 28, 39

DATA DI PRIMA EMISSIONE 1 st issue date	NUMERO E DATA DI MODIFICA number & modification date	DATA DI SCADENZA expiry date
20-12-2022 (Altro OdC)	15-06-2023 (AMTIVO Italia S.r.l.)	19-12-2025

La validità del presente certificato è subordinata alla sorveglianza periodica almeno annuale, al rispetto completo del sistema gestione aziendale con periodicità triennale, nonché al rispetto delle regole definite dal sistema di certificazione AMTIVO ITALIA S.r.l.
The validity of this certificate is subject to an annual surveillance and total review of the management system every three years.
The validity of this certificate is under the request of the rules defined by the AMTIVO ITALIA S.r.l. certification system.

Mike Tims
CEO

Per informazioni puntuali ed aggiornate circa eventuali variazioni intervenute nello stato della certificazione o nelle attività di cui il presente certificato, si prega di contattare il numero telefonico 02 45498793 o l'indirizzo e-mail cert@amtivo.it
For further and updated information about this certificate please contact +39 02 45498793 or the mail address cert@amtivo.it



HS 088 A
Signatory of EA, IAF and ILAC
Mutual Recognition Agreements

www.amtivo.it

Certificate Issued by Amtivo Italia SRL

SGS ITALIA S.p.A. autorizzato con Decreto del Presidente del Consiglio Superiore dei Lavori Pubblici dal Servizio Tecnico Centrale

CERTIFICATO DEL CONTROLLO DELLA PRODUZIONE IN FABBRICA
Certificato IT24I0000479

Ai sensi del §11.2.8. della Norme Tecniche per le Costruzioni di cui al DM 17.01.2018 si certifica che il controllo di produzione in fabbrica del Calcestruzzo Preconfezionato prodotto con processo industrializzato operato da

RONCELLI COSTRUZIONI S.r.l.

nell'impianto di
Via G. Marconi n° 34-36-38 - 24030 BREMBATE DI SOPRA (BG) Italia
rispetta le prescrizioni dello

NORME TECNICHE PER LE COSTRUZIONI (DM 17.01.2018)

Data prima emissione: 03/05/2024
Data emissione corrente: 03/05/2024

Questo certificato rimane valido fino a quando non siano significativamente modificate le condizioni stabilite nelle specificazioni tecniche richiamate o le condizioni di produzione nella fabbrica o il controllo della produzione di fabbrica stessa.

Autorizzato da
Paolo Santarelli

Autorizzato da
Paola Fabrisin (Direttore Tecnico)

Milano, 03/05/2024, rev. 1

Informazioni aggiornate circa la validità o eventuali variazioni intervenute nello stato del presente certificato sono disponibili contattando il n. telefonico +39 02 73 93 1, l'indirizzo e-mail paola.fabrisin@sgs.com oppure consultando il sito web <http://www.sgs.com/it/IT/Industrial-Manufacturing.aspx> o il sito web www.osservatorio.it

SGS ITALIA S.p.A.
Via Caldera, 21 20153 MILANO - Italia
t + 39 02 73 93 1 - www.sgs.com

Il presente documento è emesso dalla Società ed è soggetto alle sue Condizioni Generali dei Servizi di Certificazione accessibili all'indirizzo www.sgs.com/terms_and_conditions.htm. Si richiama l'attenzione sulle limitazioni di responsabilità, garanzia e loro componente in merito. L'autorità di questo documento può essere verificata accedendo al sito <https://www.sgs.com/industrial-certification-and-product-control-certificates>. Qualora si modifica non autorizzata, alterazione o falsificazione del contenuto o della forma del presente documento è illegale e i trasgressori saranno perseguibili a norma di legge.

pagina 1/1

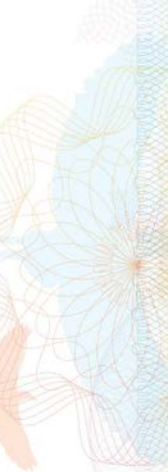

Attestato di conformità N. IT21/0523
rilasciato a:

RONCELLI COSTRUZIONI S.r.l.
Via Lesina, 1/A - 24030 Brembate di Sopra (BG) - Italia

Si dichiara che il Modello di Organizzazione, Gestione e Controllo adottato dall'Organizzazione è stato verificato ed è risultato conforme ai requisiti del

Decreto Legislativo 231/2001
e successive modifiche.

Questo attestato è valido dal 28/05/2021 fino al 28/05/2024 ed è stato emesso sulla base delle informazioni e della documentazione resi disponibili dall'Organizzazione. La validità è subordinata all'esito soddisfacente dell'attività di sorveglianza periodica. Significative modifiche organizzative possono comprometterne la validità. Rinnovo da eseguirsi entro il 18/05/2024. Rev. 1. Certificata dal 28/05/2021.

La presente attestazione non si sostituisce all'attività di controllo che compete all'Organismo di Vigilanza, non ha natura esentativa e non può essere intesa come attestazione dell'esatta identificazione di tutte le aree di rischio e/o dell'attuazione del sistema di controlli e delle misure per mitigarli.

Informazioni puntuali e aggiornate circa eventuali variazioni intervenute nello stato della attestazione si possono ottenere inviando un fax al numero riportato sul presente certificato.

Autorizzato da
Paolo Santarelli

SGS ITALIA S.p.A.
Via Caldera, 21 - 20153 MILANO - Italy
t + 39 02 73 93 1 f + 39 02 70 10 94 89 www.sgs.com

Pagina 1 di 1

This document is a Web version of SGS certificate for electronic use exclusively. It shall only be available by clicking on SGS Certification Mark which has been posted on Your website. It shall not be printed in anyway. This document is copyright protected. No content or appearance may be reproduced without the express written permission of SGS. Any misuse, alteration, forgery or falsification is unlawful.

CQOP SOA

CONSTRUTTORI QUALIFICATI OPERE PUBBLICHE

Codice Identificativo : 02968320966 (Autorizzazione n.10 del 09/11/2000)

ATTESTAZIONE DI QUALIFICAZIONE ALLA ESECUZIONE DI LAVORI PUBBLICI
(ai sensi del D.P.R. 207/2010)

Rilasciato alla impresa: RONCELLI COSTRUZIONI S.R.L.			
C. F.:	03170560167	P. IVA:	03170560167
con sede in:	BREMBATE DI SOPRA	CAP:	24030 Provincia: BG
Indirizzo:	VIA LESINA 1/A		
Iscritto alla CCIAA di:	BG	al n.:	03170560167

Rappresentanti legali		Direttori tecnici	
Nome e Cognome	Codice fiscale	Nome e Cognome	Codice fiscale
ALBA SCHIAVI	SCHLBA42P53C324K	Ing. DARIO RONCELLI Sig. MARZIO RONCELLI	RNCDBA66C07A794L RNCMR267M19A794M

Categorie e classifiche di qualificazione:

Categoria	Classifica	C.F. direttore tecnico cui è connessa la qualificazione
OG 1	VI	
OG 3	IV	
OG 8	II	
OG 13	III-BIS	
OG 1	III-BIS	
OG 24	I	

L'impresa possiede la certificazione (art. 3 comma 1, lettera mm) del D.P.R. 207/2010 valida fino al 26/11/2023 rilasciata da ASACERT S.R.L..

Attestazione n.:	62318/10/00	(N.ro prog./ codice SOA)	Sostituisce l'attestazione n.:	6791/30/00	(N.ro prog./ codice SOA)
Data rilascio attestazione originaria	03/09/2020	Data scadenza validità triennale	02/09/2023	Data scadenza intermedia (cons. stab.)	
Data rilascio attestazione in corso	25/10/2021	Data effettuazione verifica triennale		Data scadenza validità quinquennale	02/09/2025

Firmatari

Rappresentante Legale	ZANABONI ANTONIO	Direttore Tecnico	GALLIANO ANTONIO PAOLO
-----------------------	------------------	-------------------	------------------------



oltre 55anni di esperienza nel settore

RONCELLI COSTRUZIONI Srl - Via Lesina, 1/A - 24030 - Brembate di Sopra (BG)

DICHIARAZIONE DI PRESTAZIONE (DoP)
MEDIO CUMULO MPS - LOTTO 05/2016 - STABILIZZATO 0/25

1. Codice di identificazione unico del prodotto / nome commerciale:	MEDIO CUMULO MPS - LOTTO 05/2016 - STABILIZZATO 0/25
2. Numero di tipo, lotto, serie o qualsiasi altro elemento che consenta l'identificazione del prodotto da costruzione:	LOTTO 05/2016 composto dai seguenti sottolotti: Lotto 2/2016 cod. CER 17.01.01 - Lotto 1/2016 cod. CER 17.01.03 - Lotto 2/2016 cod. CER 17.01.07 - Parte 2 Lotto 1A/2016 e parte 6 Lotto 2A/2016 cod. CER 17.03.02 - Sassi Lotto 1/2016 e sassi Lotto 2/2016 cod. CER 17.03.04 - Parte 2 Lotto 3D/2016, parte finale Lotto 3D/2016, Lotto 10D/2016, Lotto 11D/2016 e Lotto 12D/2016 cod. CER 17.09.04 - Parti 12 e 13 Lotto 9M/2015 e parte 1 Lotto 3M/2016 cod. CER 19.12.09 - Sassi Lotto 2/2016 cod. CER 20.02.02
3. Uso o usi previsti del prodotto da costruzione, conformemente alla norma tecnica armonizzata:	EN 13242 preparazione di materiali non legati e legati idraulici per l'impiego in opere ingegneristiche e costruzione di strade
4. Nome e indirizzo del fabbricante ai sensi dell'articolo 11, paragrafo 5:	Roncelli Costruzioni S.r.l. Unità produttiva di Via Marconi, 36 24030 Brembate di Sopra (BG) - Italia
6. Sistema o sistemi di valutazione e verifica della costanza della prestazione del prodotto da costruzione:	Sistema 2+
7. L'organismo notificato SGS ITALIA S.p.A. (N° 1381) ha rilasciato il certificato di conformità del controllo della produzione in fabbrica N° 1381-CPR-243, fondandosi sui seguenti elementi: (i) ispezione iniziale dello stabilimento di produzione e del controllo della produzione in fabbrica; (ii) sorveglianza, valutazione e verifica continue del controllo della produzione in fabbrica.	
9. Prestazione dichiarata:	Specifiche tecniche armonizzate: UNI EN 13242:2002+A1:2007
Caratteristiche essenziali:	
Dimensione degli aggregati (d _D)	0/20
Categoria granulometrica	Aggregato Misto, G _A 85 - G _T 20
Indice di forma (S _I)	SI ₂₀
Indice di appiattimento (F _I)	FI ₂₀
Contenuto delle polveri	f ₅
Equivalente in sabbia	69
Blu di metilene	1,0
% di particelle schiacciate/superfici frantumate	CS ₁₀
Massa volumica apparente dei granuli (M _g /m ³)	2,57
Assorbimento di acqua (%WA)	WA ₂₄ 4,7
Resistenza alla frammentazione/frantumazione	LA ₅₀
Resistenza all'usura Micro Deval	M ₂₅ 25
Durabilità al gelo / disgelo (F)	F _{4,5}
Composizione/contenuto:	
Classificazione aggregati riciclati	Rc 25 - Rcu ₇₀ - Rb 10 - Ra 10 - Rg 2
Solfati solubili in acido	AS 0,8
Solfati solubili in acqua	SS 0,7
Zolfo totale (%)	S ₁
Costituenti che alterano la velocità di presa e l'indurimento (dispositivo di fondo (sostanza umida))	CONFORME
Contaminanti organici leggeri	NPD
Emissione di radioattività	NPD
Rilascio di metalli pesanti	NPD
Rilascio di idrocarburi policiclici aromatici	NPD
Rilascio di altre sostanze pericolose	NPD

10. La prestazione del prodotto di cui ai punti 1. e 2. è conforme alla prestazione dichiarata di cui al punto 9. Si rilascia la presente dichiarazione di prestazione sotto la responsabilità esclusiva del fabbricante di cui al punto 4.

Firmato a nome e per conto del fabbricante
Marzio Roncelli, Resp. FPC
Brembate di Sopra (BG), 17/05/2016



Committente:	RONCELLI COSTRUZIONI S.r.l.
Campione:	MEDIO CUMULO MPS - LOTTO 05/2016 - STABILIZZATO 0/25
Composizione:	Lotto 2/2016 cod. CER 17.01.01 - Lotto 1/2016 cod. CER 17.01.03 - Lotto 2/2016 cod. CER 17.01.07 - Parte 2 Lotto 1A/2016 e parte 6 Lotto 2A/2016 cod. CER 17.03.02 - Sassi Lotto 1/2016 e sassi Lotto 2/2016 cod. CER 17.03.04 - Parte 2 Lotto 3D/2016, parte finale Lotto 3D/2016, Lotto 10D/2016, Lotto 11D/2016 e Lotto 12D/2016 cod. CER 17.09.04 - Parti 12 e 13 Lotto 9M/2015 e parte 1 Lotto 3M/2016 cod. CER 19.12.09 - Sassi Lotto 2/2016 cod. CER 20.02.02
Località del prelievo:	Impianto di Brembate di Sopra (BG)
Ubicazione prelievo:	Da cumulo c/o impianto
Data prelievo:	09 maggio 2016
Numero di prova N°:	GT/381/CIRC/16 del 17/05/2016, pag. 1 di 1
Data inizio prova:	12 maggio 2016
Data fine prova:	16 maggio 2016
Note:	- Prelievo, dati e consegna campione a cura del committente.

DETERMINAZIONE DELLE CARATTERISTICHE PRESTAZIONALI DEGLI AGGREGATI RICICLATI AI SENSI DELLA CIRCOLARE N° 5205 DEL 15/07/2005							
PARAMETRO	Modalità di prova	Risultato	Limiti All. C1	Limiti All. C2	Limiti All. C3	Limiti All. C4	Limiti All. C5
Materiali riciclati di qualunque provenienza, pantofole, opere, calcaturati, laterizi, refrattari, prodotti ceramici, mattoni, tegole, mattonelle, mattonelle, scorie e sappe di fonderia di metalli ferrosi	Separazione visiva ad occhio nudo	91,0%	> 70%	> 80%	> 90%	> 70%	> 80%
Vetro e scorie vetrose		0,2%	≤ 15%	≤ 10%	≤ 5%	≤ 15%	≤ 10%
Conglomerati bituminosi		0,8%	≤ 25%	≤ 15%	≤ 5%	≤ 25%	≤ 15%
Altri rifiuti minerali dei quali sia ammesso il recupero nel corpo stradale ai sensi della legislazione vigente		0,0%	≤ 15% in totale	≤ 15% in totale	≤ 5% per ciascuna tipologia	≤ 15% in totale	≤ 15% in totale
Materiali deperibili: carta, legno, fibre tessili, cellulosa, residui alimentari, sostanze organiche eccetto biolime		0,0%					
Materiali plastici: cavi, cerniere, tubi o parti di bottiglie, etc.		0,0%					
Altri materiali (metalli, gesso, guaine, gomma, lana di roccia o di vetro, etc.)		0,0%	≤ 0,8%	≤ 0,4%	≤ 0,4%	≤ 0,6%	≤ 0,4%
Passante al setaccio da 63 mm	UNI EN 933-1	100%	85 - 100%	100%	-	85 - 100%	-
Passante al setaccio da 40 mm	UNI EN 933-1	100%	-	-	-	100%	-
Passante al setaccio da 20 mm	UNI EN 933-1	91,1%	-	-	-	81 - 79%	-
Passante al setaccio da 10 mm	UNI EN 933-1	54,7%	-	-	-	41 - 64%	-
Passante al setaccio da 4 mm	UNI EN 933-1	30,5%	≤ 60%	-	-	31 - 49%	-
Passante al setaccio da 2 mm	UNI EN 933-1	20,2%	-	-	-	22 - 36%	-
Passante al setaccio da 1 mm	UNI EN 933-1	15,2%	-	-	-	13 - 36%	-
Passante al setaccio da 0,5 mm	UNI EN 933-1	11,4%	-	-	-	10 - 20%	-
Passante al setaccio da 0,063 mm	UNI EN 933-1	5,1%	≤ 15%	-	-	10% ≤ 15%	-
Reporto passante ai setacci 0,5 / 0,063 mm	UNI EN 933-1	2,2%	-	-	-	> 3/2	-
Perdita in peso per abrasione con apparecchio "Los Angeles"	UNI EN 1097-2	39%	≤ 40%	≤ 30%	-	-	-
Equivalente in sabbia	UNI EN 933-2	69%	> 20	> 30	-	-	-
Dimensione massima D _{max}	UNI EN 933-1	40	≤ 125 mm	-	-	-	-
Indice di forma (razione > 4 mm)	UNI EN 933-4	19%	≤ 40%	≤ 40%	-	-	-
Indice di appiattimento (razione > 4 mm)	UNI EN 933-3	17%	≤ 35%	≤ 35%	-	-	-

AI. C1: Aggregati riciclati per la realizzazione del corpo dei rilevati di opere in terra dell'ingegneria civile.
AI. C2: Aggregati riciclati per la realizzazione di sostruzioni stradali, ferroviarie, aeroportuali e di piazzali civili e industriali.
AI. C3: Aggregati riciclati per la realizzazione di strati di fondazione delle infrastrutture di trasporto e di piazzali civili e industriali.
AI. C4: Aggregati riciclati per la realizzazione di recuperi ambientali, riempimenti e colmate.
AI. C5: Aggregati riciclati per la realizzazione di strati accessori (avanti funzione anticapillare, antigelo, drenante, etc.)

Giudizio: Sulla base delle prove eseguite, il campione in esame risulta conforme ai seguenti allegati: C1, C2, C4 e C5.

Lo sperimentatore: *Mauro Barcella*
Geom. Mauro Barcella
Il responsabile del laboratorio: *Alberto Chiarini*
Dott. Geologo Alberto Chiarini
GEOTEST ITALIA di Chiarini A. & C. s.r.l.s. - Via Nino Bivio, 3 - 24066 PEDRENGO (BG)
Tel. 035 668476 - Fax: 035 668414 - E-mail: geotest@geotest-italia.it - PEC: geotest.italia@pec.it
Cod. Fiscale e P. IVA: 02869480166 - Sistema Qualità Certificato QS Internazionale N° V-13-3028

1381	
RONCELLI COSTRUZIONI S.r.l. Via Lesina, 1/A - 24030 - Brembate di Sopra (BG)	
14 1381-CPR-243	
Denominazione commerciale: MEDIO CUMULO MPS - LOTTO 05/2016 - STABILIZZATO 0/25	
Descrizione grafica semplificata: AGGREGATO OTTENUTO DA FRANTUMAZIONE E MISCELAZIONE DI AGGREGATI NATURALI ALLUVIONALI E RICICLATI DA DEMOLIZIONE EDILI E STRADALI	
Normative di riferimento: UNI EN 13242:2002+A1:2007	
Aggregati per materiali non legati e legati con leganti idraulici per l'impiego in opere di ingegneria civile e nella costruzione di strade	
Dimensioni dell'aggregato	d / D (mm)
Granulometria	0 / 20
Categoria	Aggregato Misto G _A 85 - G _T 20
Forma dei granuli	FI 20 - SI 20
Massa volumica dei granuli	(M _g /m ³) 2,57
Assorbimento in acqua (%WA)	WA ₂₄ 4,7
Pulizia:	
Contenuto delle polveri	f ₅
Qualità delle polveri	SE= 69; MB= 1,0
Contenuto in conchiglie	NPD
Percentuale di particelle schiacciate/superfici frantumate	C 30/10
Resistenza alla frammentazione/frantumazione	LA ₅₀
Resistenza alla:	
Usura	M ₂₅ 25
Levigabilità	NPD
Abrasiona superficiale	NPD
Abrasiona da pneumatici chiodati	NPD
Composizione/contenuto:	
Classificazione aggregati riciclati	Rc 25 - Rcu ₇₀ - Rb 10 - Ra 10 - Rg 2
Cloruri (%)	NPD
Solfati solubili in acido	AS _{0,8}
Solfati solubili in acqua	SS _{0,7}
Zolfo totale (%)	S ₁
Contenuto di carbonato	NPD
Costituenti che alterano la velocità di presa e l'indurimento del calcestruzzo:	
Idroscopio di fondo (sostanza umida)	CONFORME
Contaminanti organici leggeri	NPD
Stabilità di volume:	
Ritiro per essiccamento	NPD
Emissione di radioattività	NPD
Rilascio di metalli pesanti	NPD
Rilascio di idrocarburi policiclici aromatici	NPD
Rilascio di altre sostanze pericolose	NPD
Durabilità al gelo/disgelo	F _{4,5}
Durabilità alla reazione alcali - silice	NPD

NPD= NESSUNA PRESTAZIONE DETERMINATA.
Schema di marcatura CE aggregati, sistema 2+, aggiornamento del 17.05.2016
Allegato al D.d.T. n° _____ del _____
UNI EN 13242_MEDIO CUMULO MPS - LOTTO 05/2016 - STABILIZZATO 0/25_agg. 17.05.2016

SGS ITALIA S.p.A.
ORGANISMO NOTIFICATO N. 1381
Industrial Services
Via G. Gozzetti, 1/A
20129 Milano
Tel. (02) 7390.1 Fax: (02) 73255067
Affiliazione ISO 9001

Id.: CER.CPR. Aggregati
Rev.: 1
Page 1 of 1
Certificato di Conformità del Controllo alla Produzione in Fabbrica
1381- CPR-243
24 Aprile 2014

In conformità al Regolamento 305/2011/EU del Parlamento Europeo e del Consiglio del 9 Marzo 2011 (Regolamento dei Prodotti da Costruzione o CPR), si applica al prodotto da costruzione
A
Fabbricante da: **RONCELLI COSTRUZIONI S.r.l.**
Indirizzo: **Via Lesina, 1/A - 24030 - Brembate di Sopra (BG)**

Questo certificato attesta che tutte le disposizioni riguardanti la produzione e la verifica della costanza della prestazione descritte nell'allegato ZA delle norme
UNI EN 13242:2002+A1:2007 - Aggregati per miscelazione con leganti idraulici per usi di ingegneria civile e costruzione di strade.

Nell'ambito del sistema 2+ sono state applicate e certificate le norme tecniche armonizzate e i requisiti prescritti di cui sopra.
Il controllo della produzione in fabbrica soddisfa tutti i requisiti prescritti di cui sopra.
Questo certificato è stato emesso la prima volta il **24 Aprile 2014** e ha validità sino a che i metodi di prova e/o i requisiti del controllo della produzione in fabbrica stabiliti nelle norme armonizzate (di cui sopra), utilizzati per valutare la prestazione delle caratteristiche dichiarate, non cambino, e il prodotto e le condizioni di produzione nello stabilimento non subiscano modifiche significative.

Data ultima emissione: **24 Aprile 2014**

Posizione: RC CE Nome: Renato Donati Il Rappresentante Autorizzato
Firma: *Renato Donati*

SGSPAPER 14502549

Roncelli Costruzioni S.r.l. Unipersonale è iscritta all'**Albo Nazionale Gestori Ambientali** delle Imprese che effettuano la **gestione dei rifiuti** della **Sezione Lombardia** (D.lgs 152/06) per le seguenti categorie:

- **Cat. 1 - Classe E** - **Raccolta e trasporto di rifiuti urbani**
N: MI 16396 (popolazione complessivamente servita tra 5000 e 20000 abitanti)
 - **Cat. 2 - BIS** - **Produttori iniziali di rifiuti non pericolosi che effettuano operazioni di raccolta e trasporto dei propri rifiuti**
N: MI 16396
 - **Cat. 4 - Classe C** - **Raccolta e trasporto di rifiuti speciali non pericolosi prodotti da terzi**
N: MI 16396 (quantità annua complessivamente trattata tra 15.000 e 60.000 tonnellate)
 - **Cat. 8 - Classe E** - **Intermediazione e commercio di rifiuti non pericolosi e pericolosi**
N: MI 16396 (quantità annua trattata tra 3.000 T e 6.000 T)
 - **Cat. 9 - Classe C** - **Bonifica dei siti**
N: MI 16396 (importo dei lavori di bonifica cantierabili fino a euro 2.500.000,00)
 - **Cat. 10A - Classe E** - **Bonifica di beni contenenti amianto effettuata su materiali edili contenenti amianto legato in matrici cementizie o resinoidi**
N: MI 16396 (importo dei lavori di bonifica cantierabili fino a euro 200.000,00)
- Laboratorio interno nella sede di Brembate di sopra (BG)

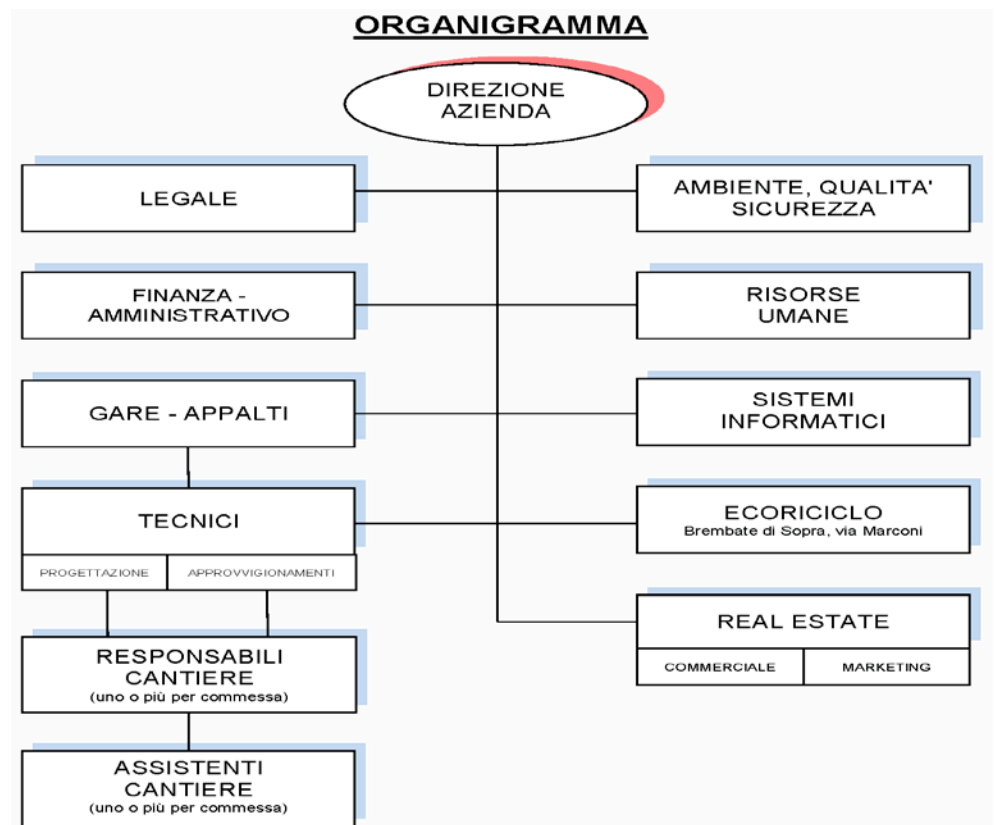

MEZZI E ATTREZZATURE

CAMION N. 18 (SEMIRIMORCHI N. 4)	GRU EDILI N. 14
IVECO MAGIRUS 3 ASSI n.2	GRU SIMMA GT 183-B32 60 mt.
IVECO MAGIRUS 4 ASSI n.3	GRU COMEDIL MCA 551 55 mt. n.3
MAN 4 ASSI	GRU RAIMONDI MR81 50 mt.
RENAULT KERAX 4 ASSI	GRU SIMMA 12/42 40 mt.
BILICO EUROTRAKKER n.2	GRU A TORRE SIMMA GT 118 50 mt. n.2
BILICO MAN n.2	GRU FM RB 726 I 25 mt.
CAMION AUTOBETONIERA 4 ASSI n.3	GRU CATTANEO CM 64
IVECO ML 80 E 22K 2 ASSI	GRU COMEDIL CTT 141-6 TS16 20 mt.
IVECO 190EH/1 c/spalaneve	GRU POTAIN MC 58 mt. 42 braccio – altezza 30 mt n.2
ISUZU N2R 85E 55Q.li	GRU "S.MARCO SMH 350" N. 350/124
SCARRABILE MAN 4 ASSI	
ESCAVATORI N. 18	IMPIANTI DI TRATTAMENTO N. 9
VOLVO EC300ENL 300 Q.li	IMPIANTO FISSO FRANTOIO E VAGLIATURA
CASE CX240D 240 Q.li n.2	IMPIANTO MOBILE DI VAGLIATURA POWERSCREEN CHIEFTAIN 1400
FIAT HITACHI ZX48U-6 50 Q.li	IMPIANTO MOBILE DI VAGLIATURA POWERSCREEN WARRIOR 1800
VOLVO ECR58 cingolato 50 Q.li	IMPIANTO MOBILE DI FRANTUMAZIONE REV GCR100
KOLBECO SK58 RX7 cingolato 50 Q.li	IMPIANTO MOBILE DI VAGLIATURA DOPPSTADT SM720
CASE CX 210D cingolato 200 Q.li n.2	IMPIANTO DI LAVORAZIONE MATERIALE SABBIO-GHIAIOSO PER PRODURRE AGGREGATI
NEW HOLLAND 3.6 gommato	IMPIANTO DI TRATTAMENTO ACQUE DI TORBIDA
TAKEUCHI TB2 90 Q.li	PESA A PONTE N.2
TAKEUCHI TB2 150 cingolato 150 Q.li	
MINIESCAV. TAKEUCHI TB2 16 cingolato n. 2	
MINIESCAV. TAKEUCHI TB2 17R	
MINIESCAV. TAKEUCHI TB1 25A cing. 25 Q.li	
MINIESCAV. CASE CX26B cingolato 26 Q.li n.2	
ESCAVATORE CATERPILLAR 320LN	IMPIANTI BETONAGGIO N. 11
	IME impianto fisso per autobetoniere installato a Brembate di Sopra, Via Tresolzio (Centrale di betonaggio)
MULETTI N. 10	ORU LOGITEK impianto fisso per la produzione di conglomerato cementizio (calcestruzzo) per autobetoniere
SOLLEVATORE TELESCOP. PEGASUS rotativo	ORU KOALA 500 impianti mobili di cantiere n.7
MERLO P 40.17 n.2	ORU KOALA 750 impianti mobili di cantiere
MERLO P 28.8	ORU KOALA 1000 impianti mobili di cantiere
MERLO P 28.8 PLUS	
MERLO ROTO 50.26S PLUS	
JCB 535V140 n.2	
MANITOU BT	
MERLO TF38	
	MACCHINE OPERATRICI N.11
PALE N. 06	RULLO VIBRANTE BOMAG BW 211 D-4
VOLVO L180H n.2	RULLO AMMAN AV26E
MINIPALA TEKEUCHI TL12V2	RULLO DYNAPAC
MINIPALA NEW HOLLAND L170	RULLO BOMAG BW 138 AD-5
VOLVO L90H	RULLO BOMAG BW 174 AP-4V
TERNA B110 NEW HOLLAND gommata	FRESA STRADALE WIRTGEN W100
	VIBROFINITRICE VOGELE SUPER
FURGONI/CAMIONCINI N. 20	VIBROFINITRICE BITELLI 121
	VIBROFINITRICE BITELLI 255
AUTOVETTURE VAN N. 15	LAMA APRIPISTA LIEBHERR PR716
	CAMION MOTOSPAZZATRICE DULEVO 200
<p>Inoltre disponiamo di tutta la varia attrezzatura di cantiere ad esempio: 300 mq. di pannelloni di ferro per grandi armature, n° 18.000 puntelli di ferro, n° 6.000 cavalletti, n° 10.000 tavole metalliche</p>	

21/01/2025

ALTRE COLLABORAZIONI



Agli impianti ECORICICLO della RONCELLI COSTRUZIONI ha fatto visita l'ex Ministro delle infrastrutture Maurizio Lupi, accompagnato da esponenti delle istituzioni locali, riconoscendo gli innovativi metodi di recupero e l'eccellenza nel trattamento dei rifiuti nel settore dell'edilizia.

Virtuosi processi nell'economia circolare volti ad ottenere una nuova vita per i materiali di scarto e promuovendo modelli di sostenibilità ambientale nei processi di costruzione di case e strade.



E' partito da Torre de' Busi "IL FUTURO È IN CANTIERE", tour del Gruppo Giovani imprenditori di Ance Bergamo che ha «adottato» cinque istituti superiori della provincia, con l'obiettivo di appassionare i giovani studenti ad un settore, quello edilizio, estremamente versatile.

Il primo appuntamento ha coinvolto i ragazzi della Scuola edile che hanno visitato il cantiere di Torre de' Busi che vede impegnata la Roncelli Costruzioni srl sia in interventi ex novo che nella ristrutturazione di un castello e dell'intero borgo storico del '600



Anche l'Assessore al turismo, Marketing territoriale e Moda Regione Lombardia Lara Magoni, in visita ai territori e beni storici dei Comuni della Valle San Martino, tra cui il Castello Fracassetti, borgo Casarola, il 21 marzo 2019 ha espresso la propria convinzione nelle potenzialità del territorio e dei beni collocati: «Valle San Martino è un territorio strategico per Regione Lombardia. Una realtà importante, a cavallo tra le provincie di Lecco e Bergamo, dove il turismo religioso e i percorsi lenti sono il fiore all'occhiello e possono rappresentare un volano determinante per lo sviluppo economico locale»

Bando Regione Lombardia MIPIM 2020

Il progetto di rigenerazione urbana del Borgo Casarola, in collaborazione con il Comune di Torre de' Busi, è stato ammesso al bando MIPIM per Cannes 2020.



Accademia di Belle Arti SantaGiulia

Il Castello Fracassetti è oggetto di studi universitari presso l'Accademia di Belle Arti di Brescia.



RONCELLI COSTRUZIONI S.R.L.

VIA LESINA, 1/A

24030 BREMBATE DI SOPRA (BERGAMO)

TELEFONO 035/62.05.18 - FAX 035/62.09.17

PARTITA IVA 03170560167

REA DI BERGAMO N.355442

CAPITALE SOCIALE € 300.000,00 INT. VERS.

INFO@RONCELLICOSTRUZIONI.COM

WWW.RONCELLICOSTRUZIONI.COM

DIVISIONE AMBIENTALE:

INFO@ECORICICLO.EU

WWW.ECORICICLO.EU

SOCIETÀ CON SOCIO UNICO SOGGETTA ALL'ATTIVITÀ DI DIREZIONE E
COORDINAMENTO DI
RONCELLI COMPANY S.R.L.



CQOP SOA
COSTRUTTORI QUALIFICATI OPERE PUBBLICHE



PER LE SOLE ATTIVITA' CERTIFICATE



Albo Nazionale
Gestori Ambientali



RONCELLI